Администрация органа
местного самоуправления
_____/
«26» июля 2021 г.

«Утверждаю»
Заведующий Детский сад № 2
_____/И.В. Михайлова/
«19» июля 2021 г.

«Согласовано»
Начальник ОМС «Управление
образования Каменска-Уральского ГО»
_____/Л.М. Миннуллина/
«21» июля 2021 г.

Михайлова
Инна
Владимировна

Подписан: Михайлова Инна Владимировна
DN: ИНН=666600389306, СНИЛС=00804296426, E=cbo.zayceva@mail.ru, C=RU, S=Свердловская область, L=г. Каменск-Уральский, O="МУНИЦИПАЛЬНОЕ БЮДЖЕТНОЕ ДОШКОЛЬНОЕ ОБРАЗОВАТЕЛЬНОЕ УЧРЕЖДЕНИЕ ""ДЕТСКИЙ САД № 2 КОМБИНИРОВАННОГО ВИДА""", G=Инна Владимировна, SN=Михайлова, OID.1.2.840.113549.1.9.2=1.2.643.3.61.1.1.6.502710.3.4.2.1, CN=Михайлова Инна Владимировна
Основание: Я являюсь автором этого документа
Местоположение: место подписания
Дата: 2021.08.18 14:34:15+05'00'
Foxit PhantomPDF Версия: 10.1.1

П А С П О Р Т

дорожной безопасности

муниципального бюджетного дошкольного образовательного учреждения

«Детский сад № 2 комбинированного вида»

Содержание

I. План-схемы образовательного учреждения

1. Район расположения муниципального бюджетного дошкольного образовательного учреждения «Детский сад № 2 комбинированного вида», пути движения транспортных средств и воспитанников.

2. Организация дорожного движения в непосредственной близости от муниципального бюджетного дошкольного образовательного учреждения «Детский сад № 2 комбинированного вида» с размещением соответствующих технических средств организации дорожного движения, маршруты движения детей и расположение парковочных мест.

3. Пути движения транспортных средств к местам разгрузки/погрузки и рекомендуемые безопасные пути передвижения детей по территории муниципального бюджетного дошкольного образовательного учреждения «Детский сад № 2 комбинированного вида».

4. Маршруты движения организованных групп детей от образовательного учреждения к школе № 22.
5. Фотоматериалы месторасположения муниципального бюджетного дошкольного образовательного учреждения «Детский сад № 2 комбинированного вида».

II. Приложения

1. План-схема пути движения транспортных средств и воспитанников при проведении дорожных ремонтно-строительных работ вблизи муниципального бюджетного дошкольного образовательного учреждения «Детский сад № 2 комбинированного вида».

Общие сведения

Полное наименование учреждения:	Муниципальное бюджетное дошкольное образовательное учреждение «Детский сад №2 комбинированного вида»
Юридический адрес:	623400, Свердловская область, город Каменск-Уральский, улица Кирова, 17а
Фактический адрес:	623400, Свердловская область, город Каменск-Уральский, улица Кирова, 17а

Руководители образовательного учреждения:

Заведующий	Михайлова Инна Владимировна	8(3439) 318850
Заместитель заведующего по воспитательной и методической работе	Мозжерина Елена Александровна	8(3439) 318850

Ответственные работники муниципального органа образования:

Специалист управления образования	Толмачева – Чемезова Ирина Валентиновна	8(3439) 396204
Инспектор (по пропаганде БДД) группы по пропаганде ОГИБДД МО МВД России «Каменск-Уральский» **лейтенант полиции**	Устьянцев Александр Михайлович	8(3439) 32-23-70

Ответственные работники за мероприятия по профилактике детского травматизма:

Заместитель заведующего по воспитательной и методической работе	Мозжерина Елена Александровна	8(3439) 318850

Руководитель или ответственный работник дорожно-эксплуатационной

организации, осуществляющей содержание улично-дорожной сети (УДС):		
Директор МКУ «Управление городского хозяйства»	Барбицкий Яков Юрьевич	8(3439) 399888
Руководитель или ответственный работник дорожно-эксплуатационной организации, осуществляющей содержание технических средств организации дорожного движения (ТСОДД):		
Директор МКУ «Управление городского хозяйства»	Барбицкий Яков Юрьевич	8(3439) 399888

Количество учащихся: 208

Наличие уголка по БДД: центральный вход муниципального бюджетного дошкольного образовательного учреждения «Детский сад № 2 комбинированного вида».

Наличие класса по БДД: не имеется.

Наличие площадки по БДД: имеется на территории муниципального бюджетного дошкольного образовательного учреждения «Детский сад № 2 комбинированного вида».

Наличие автобуса в образовательном учреждении: на балансе муниципального бюджетного дошкольного образовательного учреждения «Детский сад № 2 комбинированного вида» автобуса, осуществляющего перевозку детей, не имеется.

Время работы образовательного учреждения: ежедневно с 07.00-19.00, кроме

субботы, воскресенья.

Телефоны оперативных служб:

Пожарная охрана 01

Полиция 02

Скорая помощь 03

Газовая служба 04

Единая служба спасения 112

Уральский региональный центр МЧС России (343) 262-67-77

Телефон доверия ГИБДД, ДПС (3439) 32-35-93.

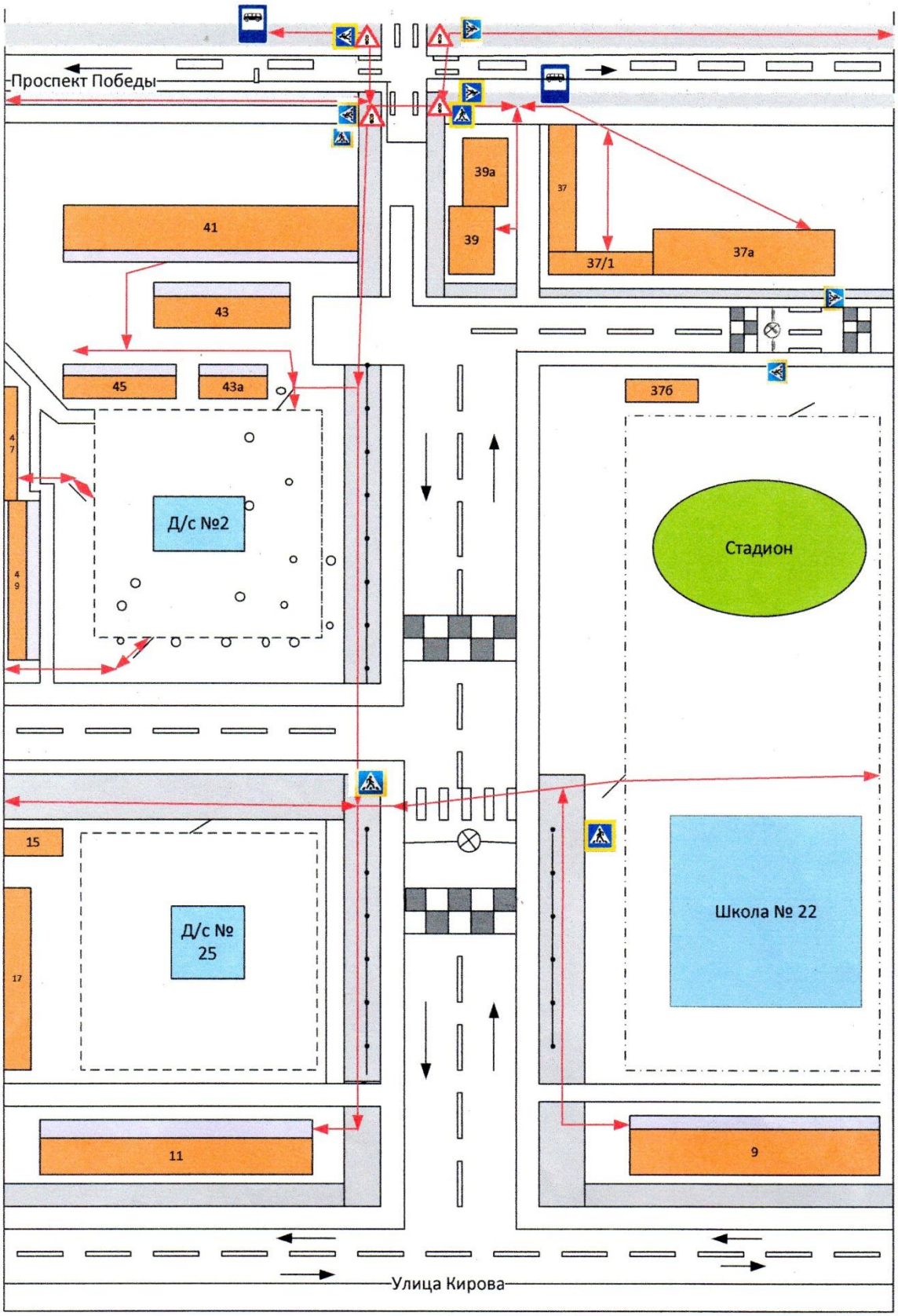
Проспект Победы
39а
37
41
39
37/1
37а
43
45
43а
37б
47
Д/с №2
Стадион
49
15
Д/с № 25
Школа № 22
17
11
9
Улица Кирова

I. План – схемы Образовательного учреждения

1. Район расположения образовательного учреждения, пути движения транспортных средств и воспитанников.

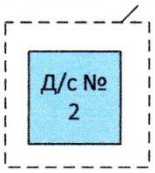

- здание Детского сада и ограда

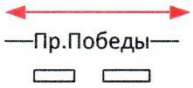

-движение детей в (из) Детского сада

-проезжая часть

- стадион школы № 22

- знак наземный пешеходный переход

- тротуар с оградой

- пешеходный переход

- светофор Т-7

- светофор

- жилая застройка

- тротуар

- автобусная остановка

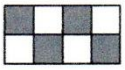

- искусственная неровность

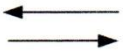

- направление движения транспорта

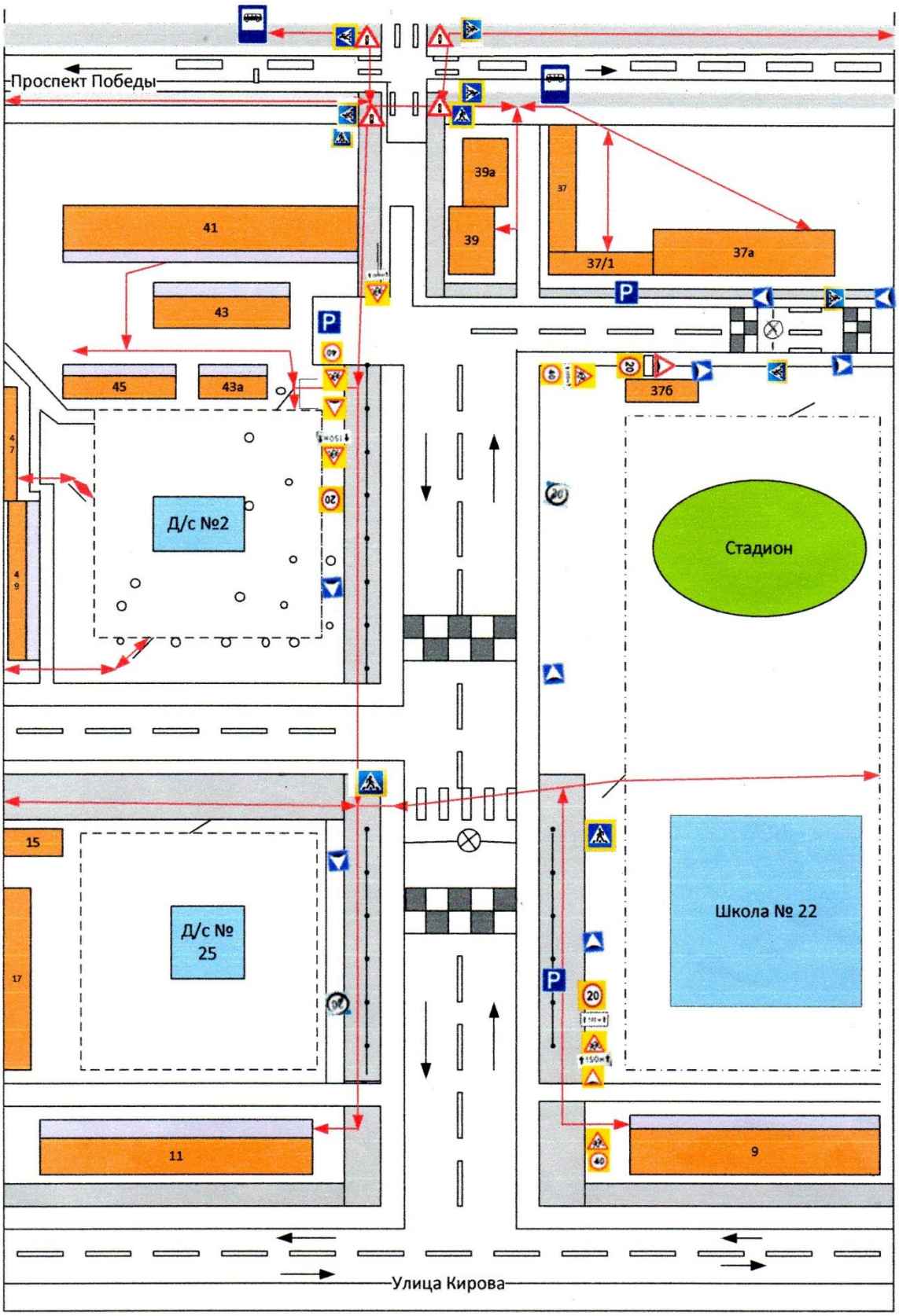
Проспект Победы
41
43
45
43а
39а
39
37
37/1
37а
37б
Д/с №2
Стадион
15
17
Д/с № 25
Школа № 22
11
9
Улица Кирова

I. План – схемы Образовательного учреждения

2.Схема организации дорожного движения в непосредственной близости от Детского сада с размещением соответствующих технических средств организации дорожного движения, маршрутов, движения детей и расположения парковочных мест.

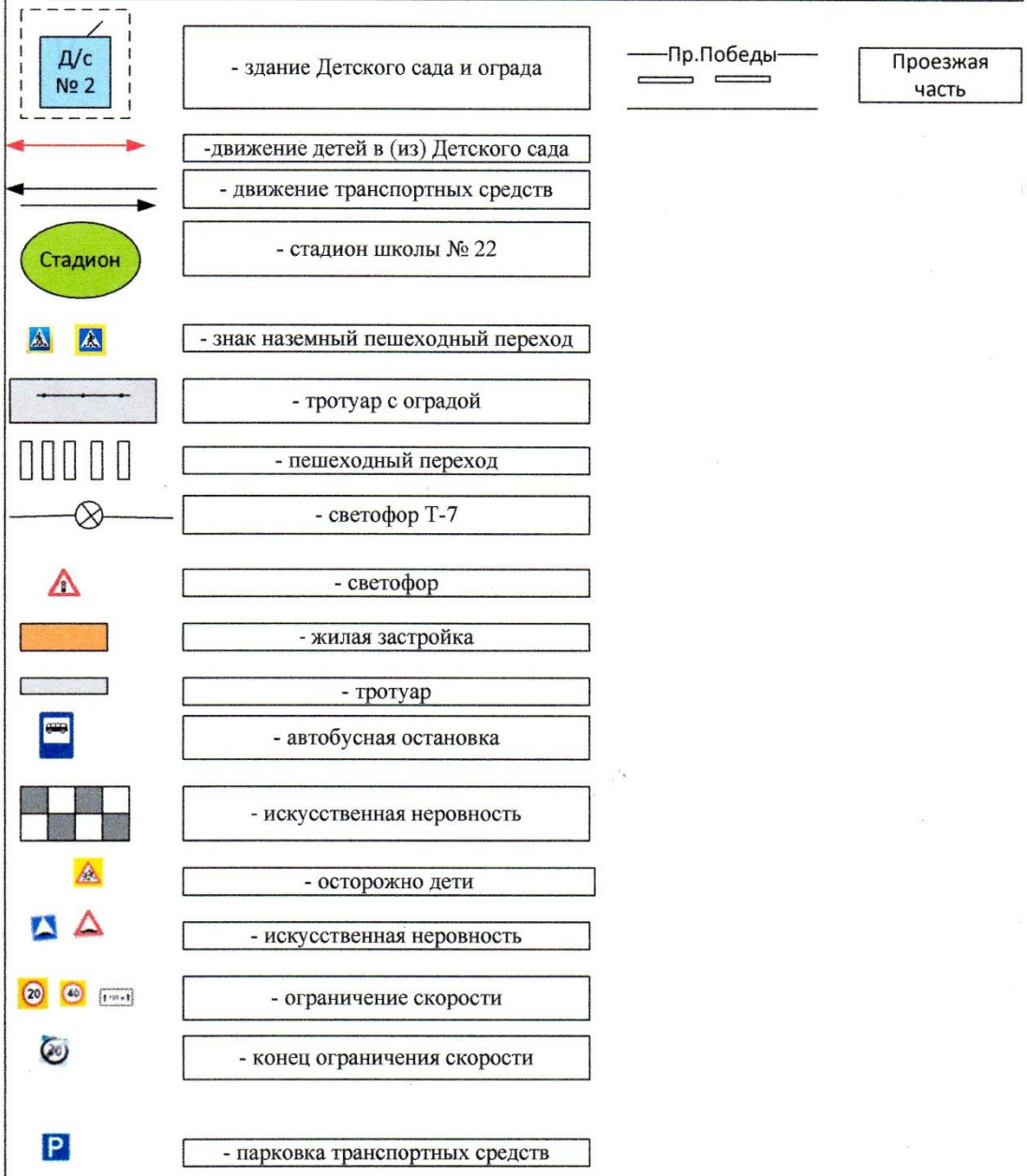

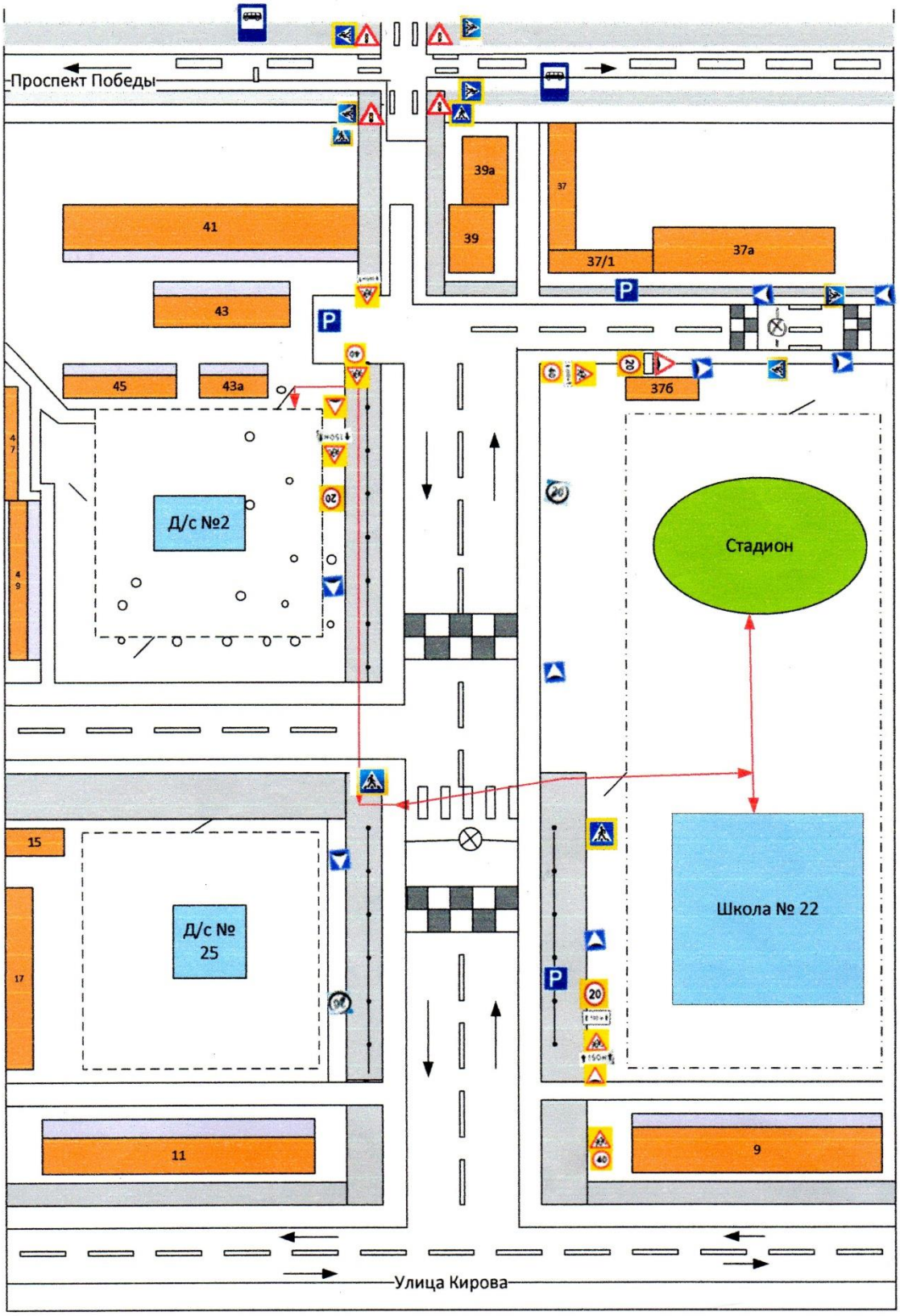
Проспект Победы
41
39а
39
37
37/1
37а
43
45
43а
37б
Д/с №2
Стадион
15
Д/с № 25
17
Школа № 22
11
9
Улица Кирова

I. План – схемы Образовательного учреждения

3. Маршрут движения организованных групп детей от Детского сада № 2 до Средней школы № 22.

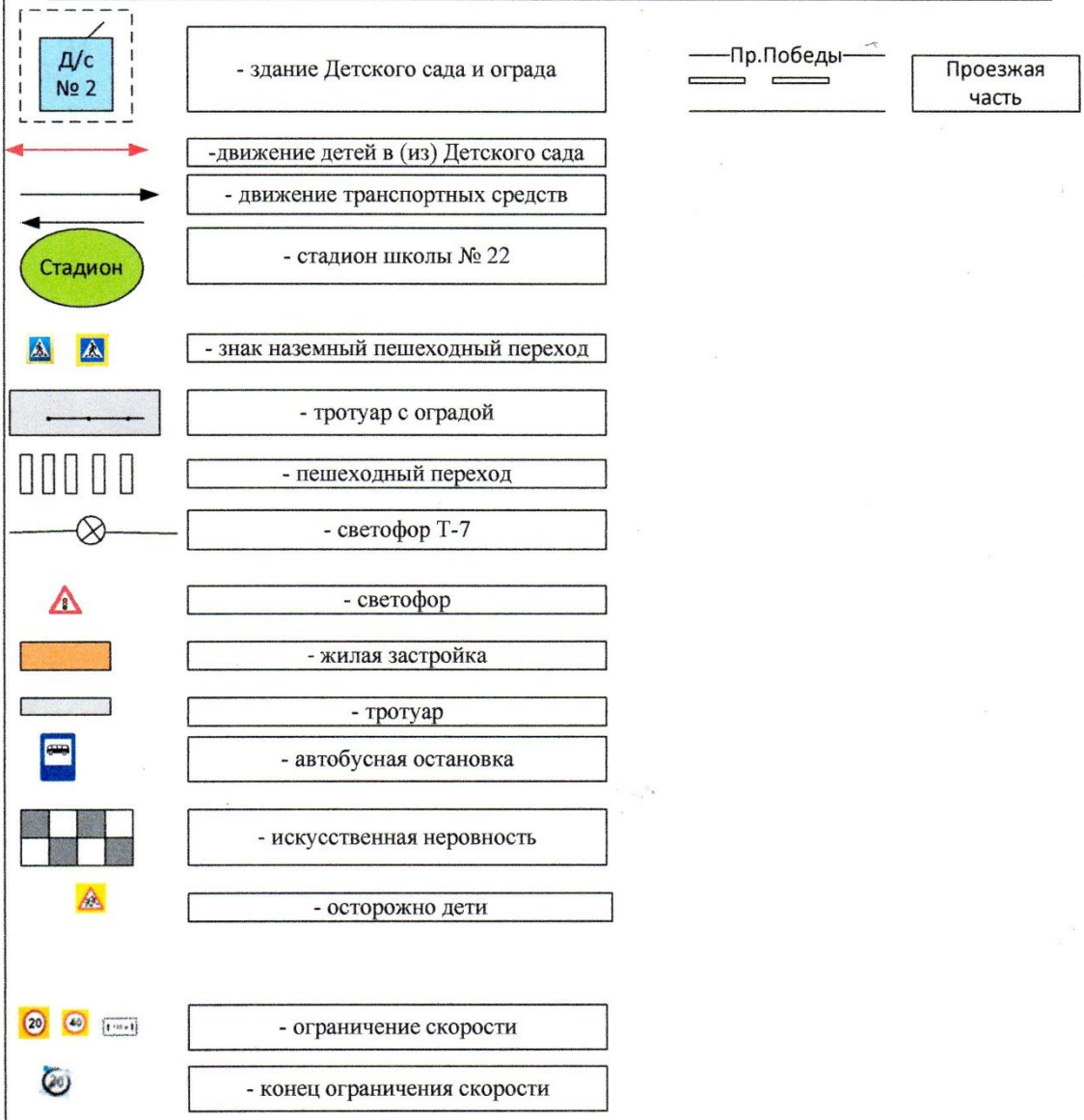

4. Пути движения транспортных средств к местам разгрузки/погрузки и рекомендуемые безопасные пути передвижения детей по территории Детского сада № 2.

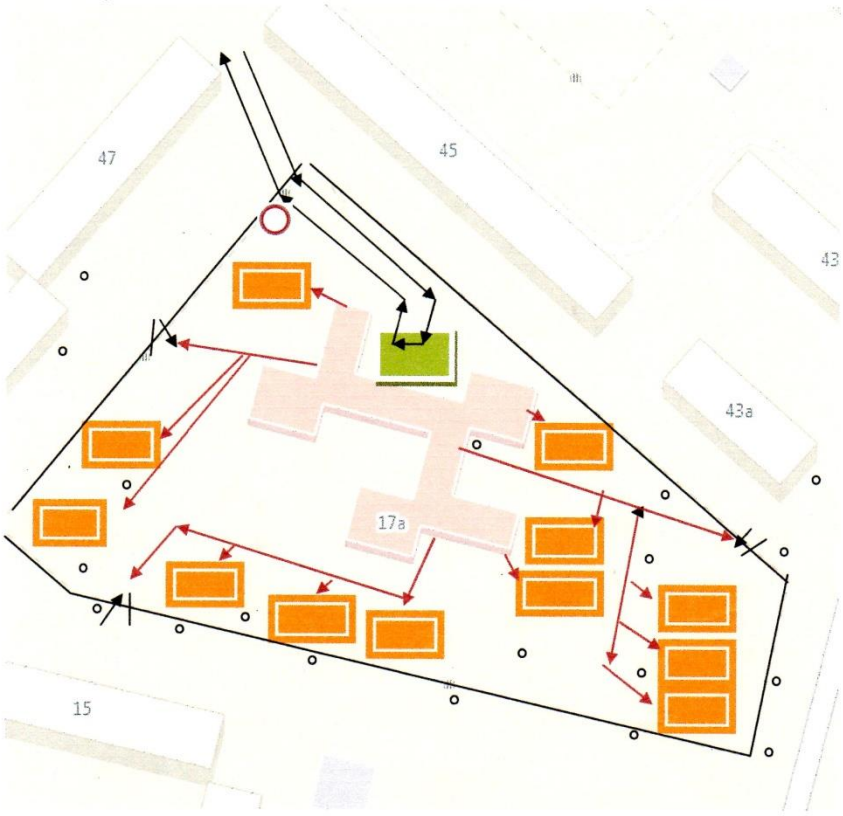

- участки Детского сада

- калитки Детского сада

- ограждение Детского сада

- жилая застройка

- движение транспортных средств

- движение детей на территории Детского сада

- место разгрузки/погрузки

- искусственное освещение

- въезд запрещён

Фотоматериалы месторасположения Детского сада №2

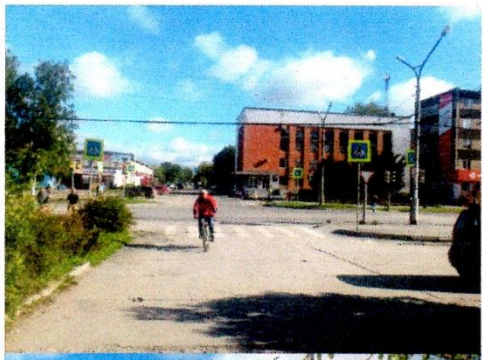

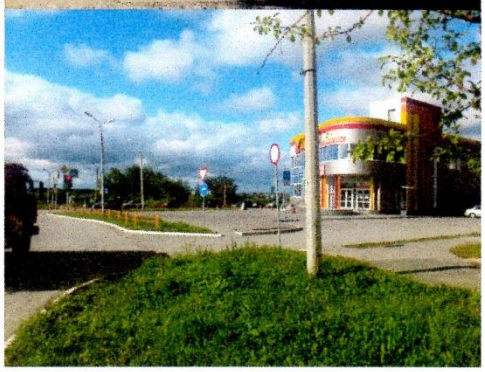

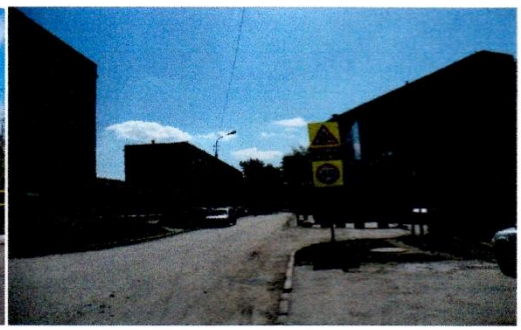

Фото месторасположения Детского сада № 2

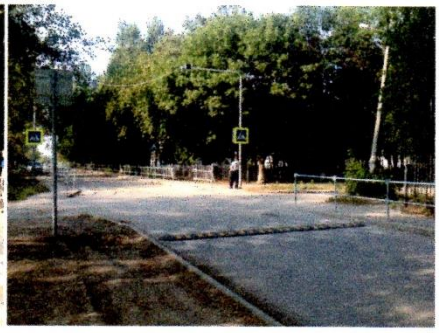

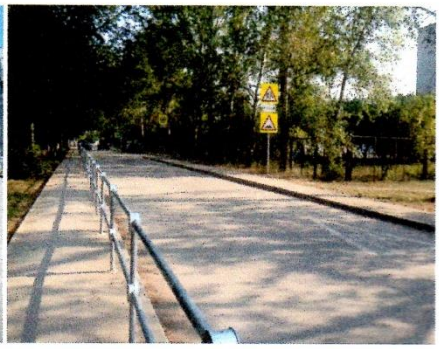
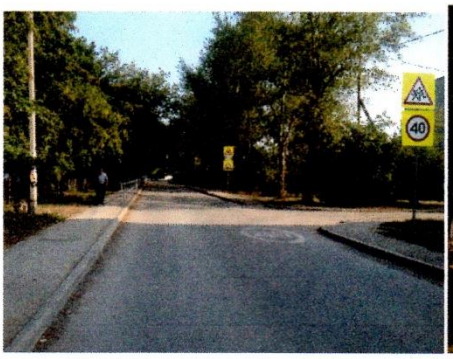
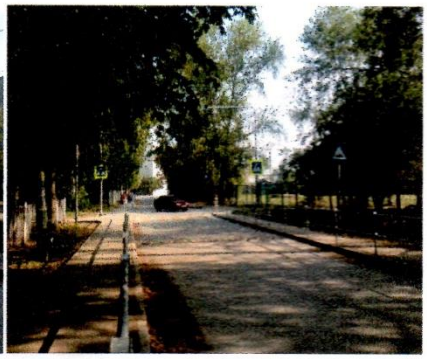

ОДМ 218.6.019–2016

ОТРАСЛЕВОЙ ДОРОЖНЫЙ МЕТОДИЧЕСКИЙ ДОКУМЕНТ

ФЕДЕРАЛЬНОЕ ДОРОЖНОЕ АГЕНТСТВО
РОСАВТОДОР

РЕКОМЕНДАЦИИ ПО ОРГАНИЗАЦИИ ДВИЖЕНИЯ И ОГРАЖДЕНИЮ МЕСТ ПРОИЗВОДСТВА ДОРОЖНЫХ РАБОТ

ФЕДЕРАЛЬНОЕ ДОРОЖНОЕ АГЕНТСТВО
(РОСАВТОДОР)

МОСКВА 2016